

まるやま

Vol.103 (令和4年7月号)



今号の主な記事	
各フロアだより	2・3面
荘内散策	3面
洗濯機受贈	4面

発行
 社会福祉法人 松山隣保館 丸山荘
 救護施設
 〒790-0062
 愛媛県松山市南江戸六丁目1697番地
 TEL 089-946-5110
 FAX 089-925-9766
 URL <http://www.rinpokan.or.jp>
 E-mail maruyamasou@ehime.email.ne.jp

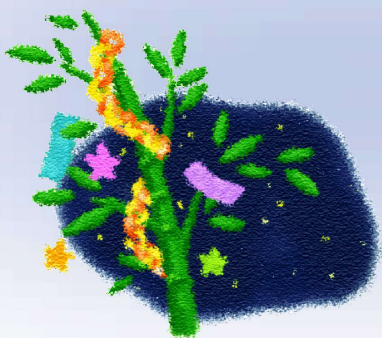

洗濯機受贈

全日本自動車産業労働組合総連合会愛媛地方協議会様より、洗濯機、衣類乾燥機を寄贈して頂きました。
 6月14日に寄贈式を行い、全自動洗濯機5台、二層式洗濯機3台、衣類乾燥機2台が各フロアに設置されました。
 洗濯機が新しくなり、入所者のみなさんも大変喜ばれていました。



夏祭り中止の案内

新型コロナウイルスの影響により、今年も外部の方を迎えての夏祭りは開催を中止させていただくこととなりました。ご了承ください。

【入所者の状況】

(障害別)

区分	身体障害	知的障害	精神障害	身体障害 知的障害	身体障害 精神障害	知的障害 精神障害	身体障害 知的障害 精神障害	その他
男性	1	2	48	2	2	8	1	20
女性	0	5	40	1	0	7	2	10
計	1	7	88	3	2	15	3	30

(年齢別)

区分	~29歳	30~39歳	40~49歳	50~59歳	60~69歳	70~79歳	80歳~	合計
男性	1	1	8	18	27	25	4	84
女性	0	1	3	17	20	17	7	65
計	1	2	11	35	47	42	11	149

(令和4年7月1日現在)

【施設案内図】



編集後記

新型コロナのある日常も3年目。世間では祭りやイベントが再開されています。丸山荘も感染に注意しながら、何か楽しいことが出来ないかと考えています。今号より編集メンバーが交代しました。1年間よろしくお祈りします。
 (機関誌発行委員会)

※当機関誌に掲載されている写真、氏名等の個人情報は、本人に了承を得ています。

フロア 便利り

つばきフロア

つばきフロアは6月にカローリング大会を行いました。1人3投球ずつ行いゴールまでの距離で競い合うため皆さん真剣な顔で参加されていました。参加賞もあり貰ったお菓子とジュースを食べ何度もカローリングに参加されていました。



優勝者の方はなんと1投目でゴールまでの距離0センチと過去最高記録を出し誇らしげな表情をされていました。優勝者を含め5人の方が入賞され景品のお菓子を貰った方は笑顔でカメラに向かってポーズを決めたりピースをして大変喜ばれていました。



すみれフロア

すみれフロアでは、日中の活動として、音楽リハビリやペーパークラフト、塗り絵などを行っています。外に出たり、他のフロアとの交流が出来ない中、少しでも楽しく過ごせるように工夫しています。運動不足解消のため、朝昼の体操も続けています。天気の良い日には、人込みを避け、近隣の散歩に出かけています。周囲には緑が多く、絶好の散歩スポットです。



音楽リハビリでは音楽に合わせて動きます

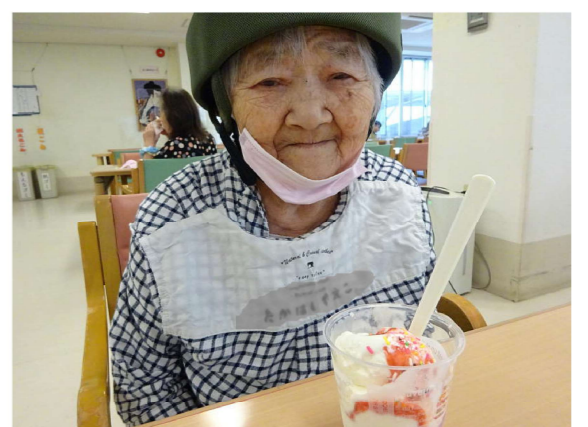

アイスクリーム、冷たくて美味しいです



散歩の途中、ベンチでひと休み

さつき・さくらフロア

さつき・さくらフロアでは、6月に卓球大会を開催し、白熱した試合が行われました。上位の方には景品が贈呈され、みなさん楽しめました。



卓球の後は、みんなアイスクリームを食べました。コーンフレックやチョコパフェのようにデコレーションして食べられていました。



荘内散策

敷地内では、入所者の中で園芸作業が得意な方が、綺麗な花を咲かせてくれます。特に春から夏にかけては色とりどりの花でいっぱいです。



屋内は、アートの達人がさまざまな装飾を制作してくれれます。グループで作品を作ることもあり。季節感のあるペーパークラフトが素敵で、雨の季節も楽しくなります。



傘のペーパークラフト



あじさいのペーパークラフト

令和3年度決算書類

令和3年度社会福祉法人松山隣保館一般会計の
決算書（要旨）を公表いたします

貸借対照表要旨

令和4年3月31日現在

（単位：千円）

勘定科目	金額	勘定科目	金額
流動資産	161,882	流動負債	68,743
固定資産	1,164,184	固定負債	192,552
（基本財産）	918,592	負債の部合計	261,296
（その他の固定資産）	245,592	基本金	0
		国庫補助金等特別積立金	363,495
		その他の積立金	158,294
		次期繰越活動増減差額	542,780
		純資産の部合計	1,064,570
資産の部合計	1,325,866	負債及び純資産の部合計	1,325,866

事業活動計算書要旨

（自）令和3年4月1日 （至）令和4年3月31日

（単位：千円）

勘定科目	金額
サービス活動収益計	691,783
サービス活動費用計	683,161
サービス活動増減差額	8,621
サービス活動外収益計	4,822
サービス活動外費用計	3,662
サービス活動外増減差額	1,160
経常増減差額	9,782
特別増減	
特別収益計	265
特別費用計	6
特別増減差額	265,194
当期活動増減差額	10,047
繰越活動増減差額	
前期繰越活動増減差額	540,304
当期末繰越活動増減差額	550,351
基本金取崩額	0
その他の積立金取崩額	0
その他の積立金積立額	7,571
次期繰越活動増減差額	542,780

資金収支計算書要旨

（自）令和3年4月1日 （至）令和4年3月31日

（単位：千円）

勘定科目	金額
事業活動収入計	696,611
事業活動支出計	660,428
事業活動資金収支差額	36,183
施設整備等収入計	0
施設整備等支出計	19,599
施設整備等資金収支差額	△ 19,599
その他の活動収入計	1,568
その他の活動支出計	11,468
その他の活動資金収支差額	△ 9,900
当期資金収支差額合計	6,683
前期末支払資金残高	120,441
当期末支払資金残高	127,124

令和3年度苦情解決報告

苦情解決報告

	前年度未処理数	受付件数	処理件数	当年度未処理件数
施設に対する苦情・要望	0	0	0	0

○苦情解決第三者委員

小西 格（こにし いたる）

山下 玉美（やました たまみ）

令和3年度財産目録

財 産 目 録

令和4年3月31日現在

I. 資産の部				(単位：円)	
科目	拠点区分	摘要			金額
【流動資産】					
現金預金	法人本部	愛媛信用金庫雄郡支店 普通 (本部) 9,115,846			
現金預金		愛媛信用金庫松山本町支店 普通 (本部) 3,236			
現金預金		伊予銀行松山駅前支店 普通 (本部) 157,315	9,276,397		
	丸山荘	小口現金 0			
		愛媛信用金庫雄郡支店 普通 (丸山荘) 72,341,783			
		伊予銀行松山駅前支店 普通 (丸山荘) 5,869,278	78,211,041		
	松山隣保館保育園	小口現金 0			
		愛媛信用金庫松山本町支店 普通 (松隣保) 12,460,934	12,460,934		
	愛光保育園	小口現金 0			
		愛媛信用金庫富西支店 普通 (愛光保) 44,655,724	44,655,724		
			144,804,036		
事業未収金	法人本部	自動車検査料 21,524			
	丸山荘	3月分自己負担生活費 他 528,873			
	松山隣保館保育園	3月分委託費 他 12,485,680			
	愛光保育園	3月分委託費 他 3,849,659			
			16,885,736		
前払費用	丸山荘	AEDI料 他 192,300			
			192,300		
		流動資産合計			161,682,132
【固定資産】					
(基本財産)					
土地	丸山荘	南江戸六丁目1697番地 他 4,677,219			
	松山隣保館保育園	味酒町2丁目14番43 159,827,590			
			164,504,809		
建物	丸山荘	地域交流ホール 46,308,182			
		2号館 40,761,008			
		さくら倉庫 4,571,016			
		3号館 144,311,004			
		本館 253,275,402	489,226,612		
	松山隣保館保育園	園舎 35,397,904			
		園舎増築 143,761,177			
		7号館 1	179,159,082		
	愛光保育園	園舎 23,947,950			
		子育て交流棟 4,754,025	28,701,975		
			697,087,669		
投資有価証券	法人本部	利州国債(20年)第109回 他 57,000,000			
			57,000,000		
		基本財産合計			918,592,478
(その他の固定資産)					
構築物	丸山荘	ネット 他 3,059,601			
	松山隣保館保育園	門扉 他 10,856,126			
	愛光保育園	門扉 他 665,994			
			14,381,721		
車両運搬具	丸山荘	キャンバン 他11台 1,990,120			
			1,990,120		
器具及び備品	丸山荘	電動ハット 他 8,326,290			
	松山隣保館保育園	ピアノ 他 5,851,384			
	愛光保育園	ピアノ 他 1,520,725			
			15,898,399		
建設仮勘定					0
有形リース資産	丸山荘	電話設備 3,135,000			
			3,135,000		
ソフトウェア	丸山荘	入所者支援システム 他 1,505,700			
	松山隣保館保育園	保育業務システム 他 0			
	愛光保育園	保育業務システム 他 0			
			1,505,700		
投資有価証券	法人本部	利州国債(20年)第109回 他 7,067,449			
			7,067,449		
退職給付引当資産	丸山荘	愛媛県社会福祉協議会 24,740,761			
	松山隣保館保育園	愛媛県社会福祉協議会 11,550,126			
	愛光保育園	愛媛県社会福祉協議会 7,036,695			
			43,327,582		
措置施設繰越積立資産	丸山荘	愛媛信用金庫雄郡支店 他 28,000,000			
		伊予銀行松山駅前支店 他 69,011,000			
			97,011,000		
保育所繰越積立資産	松山隣保館保育園	愛媛信用金庫松山本町支店 2,260,000			
	愛光保育園	愛媛信用金庫富西支店 11,200,000			
			13,460,000		
保育所施設・設備整備積立資産	松山隣保館保育園	愛媛信用金庫松山本町支店 6,512,931			
	愛光保育園	愛媛信用金庫富西支店 41,310,189			
			47,823,130		
長期前払費用	丸山荘	公用車取得料 他費用 10,520			
	松山隣保館保育園	火災保険掛金 151,434			
			161,954		
その他の固定資産	法人本部	借入金出資金 10,000			
			10,000		
		その他の固定資産合計			245,592,055
		固定資産合計			1,164,184,533
		資産合計			1,326,866,665
II. 負債の部					
(流動負債)					
事業未払金	法人本部				0
	丸山荘	3月分水道光熱費 他 25,368,214			
	松山隣保館保育園	3月分水道光熱費 他 3,314,073			
	愛光保育園	3月分水道光熱費 他 2,116,027			
			30,798,314		
1年以内返済予定繰入金	松山隣保館保育園	愛媛信用金庫松山雄郡支店 8,000,000			
1年以上返済予定リース債務	丸山荘	電話設備 860,000			
未払費用	松山隣保館保育園	キャリアアップ手当 1,710,000			
	愛光保育園	キャリアアップ手当 他 1,801,200			
			3,511,200		
預り金	本部	災害共済給付金 3,236			
			3,236		
職員預り金	丸山荘	雇用保険料 他 72,188			
	松山隣保館保育園	雇用保険料 他 106,054			
	愛光保育園	雇用保険料 他 66,291			
			244,511		
賞与引当金	法人本部	賞与引当金 0			
	丸山荘	賞与引当金 13,104,047			
	松山隣保館保育園	賞与引当金 6,767,314			
	愛光保育園	賞与引当金 4,655,103			
			24,526,464		
		流動負債合計			68,743,725
(固定負債)					
設備資金借入金	松山隣保館保育園	愛媛信用金庫松山雄郡支店 146,750,000			
リース債務	丸山荘	電話設備 2,475,000			
退職給付引当金	丸山荘	愛媛県社会福祉協議会 24,740,761			
	松山隣保館保育園	愛媛県社会福祉協議会 11,550,126			
	愛光保育園	愛媛県社会福祉協議会 7,036,695			
			43,327,582		
		固定負債合計			192,552,582
		負債合計			261,296,307
		差引純資産合計			1,064,570,358

※当法人のホームページに、決算報告及び現況報告の詳細を掲載しております。ご覧下さい。
 社会福祉法人松山隣保館のホームページ <http://www.rinpokan.or.jp>